

RADAR UNESP/IPMET

BOLETIM DO TEMPO

DESCRIÇÃO DA IMAGEM DOS RADARES

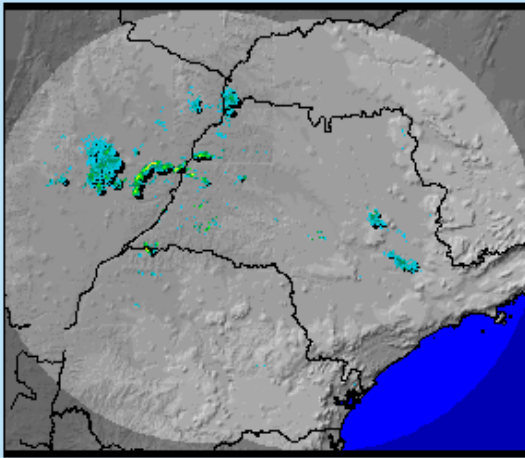

Áreas de chuvas permanecem sobre o estado de São Paulo. As mais intensas estão nos municípios de: Campinas, Americana, Sumaré, Ibaté e Santa Barbara d'Oeste.

21/01/2017, horário: 00h03min

Os radares meteorológicos do IPMet/UNESP, localizados em Bauru e Presidente Prudente, estão detectando áreas de chuvas, fracas a fortes, no estado de São Paulo.

Chuvas também são detectadas no leste estado do Mato Grosso do Sul, no Paraná e no triângulo mineiro.

As chuvas apresentam deslocamento de sul para norte.