

RADAR UNESP/IPMET

BOLETIM DO TEMPO

DESCRIÇÃO DA IMAGEM DOS RADARES

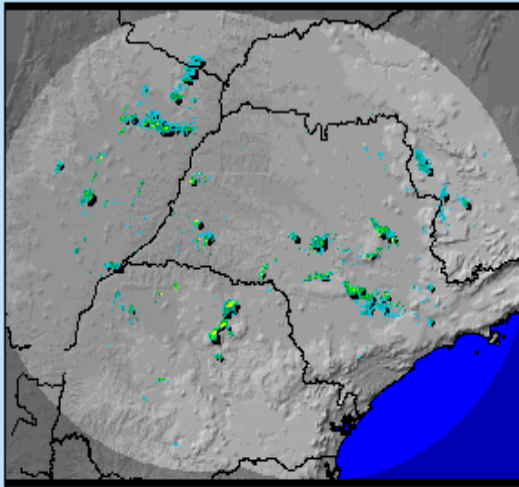

Áreas de chuvas permanecem sobre o estado de São Paulo e mais intensas São Carlos, Descalvado, Botucatu, Bofete, Palmital, Platina, Campinas, São Paulo-capital

20/01/2017, horário: 19h11min

Os radares meteorológicos do IPMet/UNESP, localizados em Bauru e Presidente Prudente, estão detectando áreas de chuvas, fracas a fortes, no estado de São Paulo, algumas com descargas elétricas..

Chuvas também são detectada no leste estado do Mato Grosso do Sul, Paraná e e sul de Minas Gerais.

As chuvas apresentam deslocamento de sul para norte.