

# OBSERVAÇÃO URA RMC – UMIDADE RELATIVA DO

MAPA TEMÁTICO : UMIDADE RELATIVA DO AR :

• Data 06 / 02 / 2019  Pesquisar

■ I-5

## Municípios :

- \* AMERICANA : 0%
- \* ARTUR NOGUEIRA : 84.1%
- \* CAMPINAS : 89.9%
- \* COSMÓPOLIS : 0%
- \* ENGENHEIRO COELHO : 0%
- \* HOLAMBRA : 96.0%
- \* HORTOLÂNDIA : 0%
- \* INDAIATUBA : 78.4%
- \* ITATIBA : 0%
- \* JAGUARIÚNA : 0%
- \* MONTE MOR : 70.0%
- \* MORUNGABA : 0%
- \* NOVA ODESSA : 0%
- \* PAULÍNIA : 66.0%
- \* PEDREIRA : 0%
- \* SANTA BÁRBARA D OESTE : 0%
- \* SANTO ANTÔNIO DE POSSE : 0%
- \* SUMARÉ : 0%
- \* VALINHOS : 0%
- \* VINHEDO : 99.3%

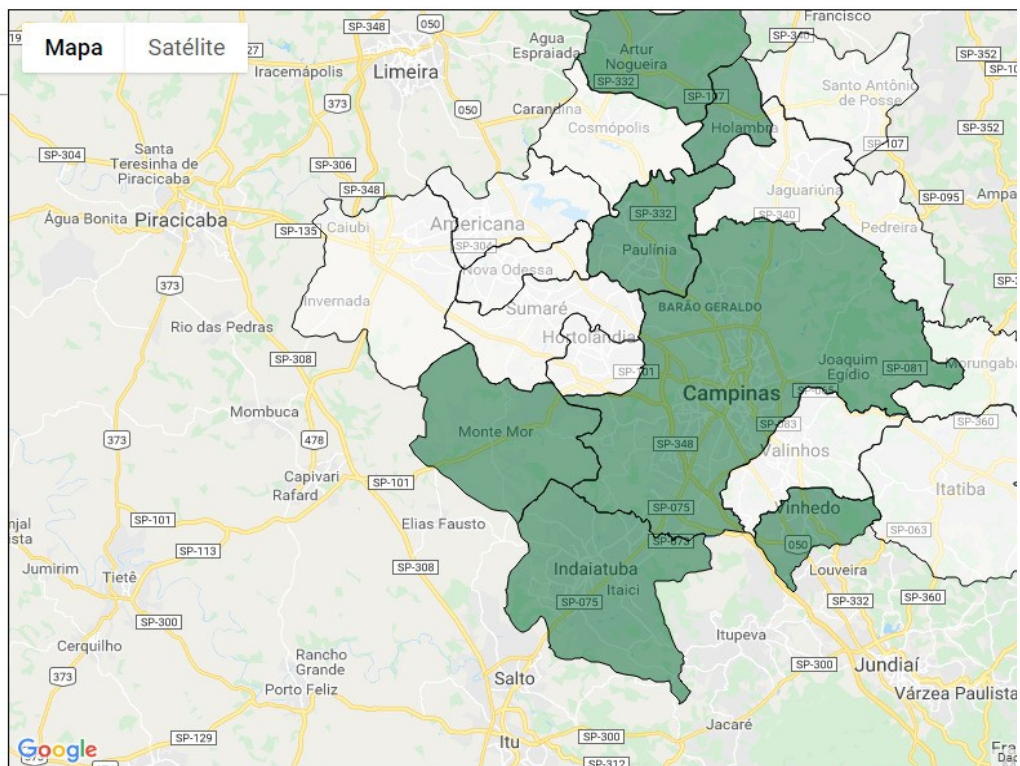

Legenda :

