

# MENOR URA RMC - UMIDADE RELATIVA DO AR

MAPA TEMÁTICO : UMIDADE RELATIVA DO AR :

• Data 29 / 11 / 2021

I-5

### Municípios :

- \* AMERICANA : 52.7%
- \* ARTUR NOGUEIRA : 0%
- \* CAMPINAS : 27.4%
- \* COSMÓPOLIS : 0%
- \* ENGENHEIRO COELHO : 0%
- \* HOLAMBRA : 50.0%
- \* HORTOLÂNDIA : 38.9%
- \* INDAIATUBA : 0%
- \* ITATIBA : 0%
- \* JAGUARIÚNA : 61.4%
- \* MONTE MOR : 0%
- \* MORUNGABA : 0%
- \* NOVA ODESSA : 59.1%
- \* PAULÍNIA : 48.5%
- \* PEDREIRA : 48.4%
- \* SANTA BÁRBARA D OESTE : 39.7%
- \* SANTO ANTÔNIO DE POSSE : 0%
- \* SUMARÉ : 37.1%
- \* VALINHOS : 0%
- \* VINHEDO : 0%

I-8

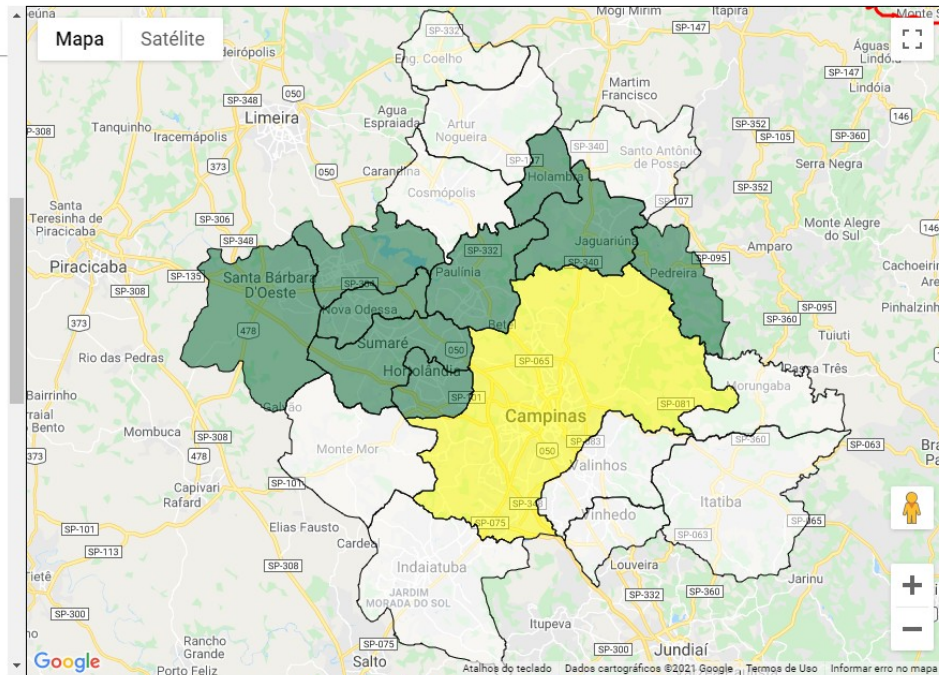

Legenda :

