

MENOR URA RMC - UMIDADE RELATIVA DO AR

MAPA TEMÁTICO : UMIDADE RELATIVA DO AR..... :

Data 18 / 09 / 2023 Pesquisar

I-5

Municípios :

- * AMERICANA : 53.8%
- * ARTUR NOGUEIRA : 38.2%
- * CAMPINAS : 29.1%
- * COSMÓPOLIS : 0%
- * ENGENHEIRO COELHO : 0%
- * HOLAMBRA : 39.1%
- * HORTOLÂNDIA : 36.8%
- * INDAIATUBA : 29.2%
- * ITATIBA : 32.4%
- * JAGUARIÚNA : 0%
- * MONTE MOR : 0%
- * MORUNGABA : 36.7%
- * NOVA ODESSA : 37.1%
- * PAULÍNIA : 63.7%
- * PEDREIRA : 29.5%
- * SANTA BÁRBARA D OESTE : 43.8%
- * SANTO ANTÔNIO DE POSSE : 0%
- * SUMARÉ : 30.5%
- * VALINHOS : 0%
- * VINHEDO : 33.0%

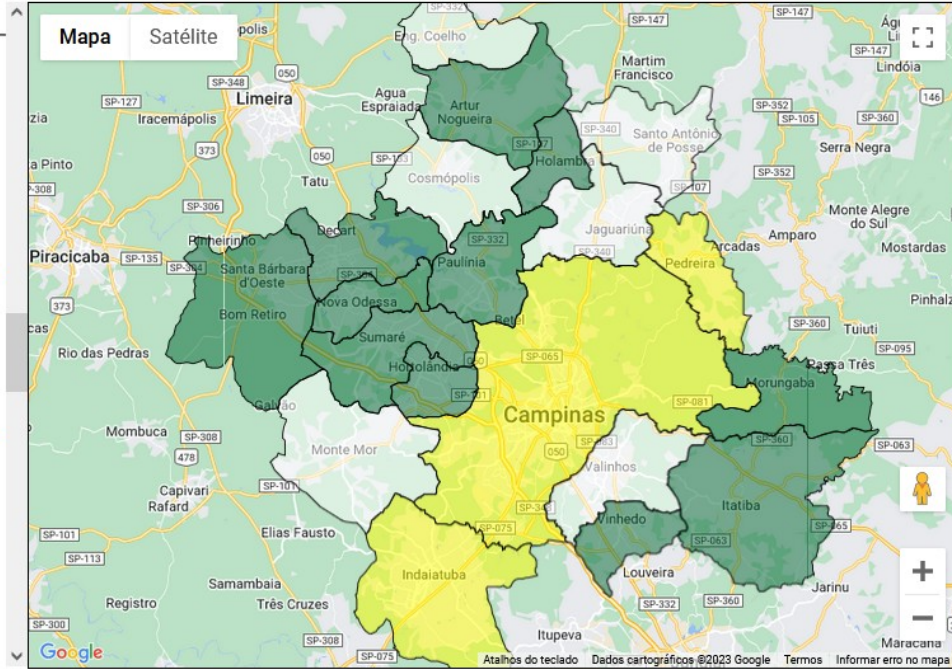

Legenda :

Emergência Alerta Atenção Observação