



Boletim da Sala de Situação SP / DAEE do dia 08/12/2016 07:50

Observações dos Operadores da SSSP-DAEE de 07/12/2016 07:30 até 08/12/2016 07:20.

Nelson

07/12/2016 07:30

Sem registro de chuvas significativas até o momento nos Radares DAEE e IPMet/UNESP.

Janaina / Nelson

07/12/2016 13:50

Chuvas moderadas em Itapetininga, São Miguel Arcanjo e Juquitiba. Chuvas fracas em Pilar do Sul e Itapira e no Norte de Juquia.

07/12/2016 14:30

Chuvas fortes entre as regiões de Porangaba, Itapetininga, Pilar do Sul e Piedade, em Ibiúna, Tapiraí, Bofete, São Lourenço da Serra e Zona Sul da Capital.

07/12/2016 15:30

Extensa faixa de chuvas fortes entre as regiões de Bofete e Conchas estendendo-se até Piedade, em Ibiúna, Cotia, Juquitiba, São Lourenço da Serra e Centro da Capital; chuvas fracas a moderadas nos arredores das mesmas e entre Tapiraí e Miracatu, em São Bernardo do Campo, Santo André, Mogi das Cruzes, Suzano e Zona Leste da Capital. Radares IPMet / UNESP: Chuvas moderadas a fortes entre Tatuí, Botucatu e Paranapanema, Piacatu e Guaiçara, São Manuel e Pederneiras, em Lençóis Paulista, Borebi, Itapuí, Itaí, Marabá Paulista, Presidente Epitácio, Nova Independência e Monte Castelo.

07/12/2016 16:20

Chuvas fortes em Mogi das Cruzes, Itaquaquecetuba, Embu-guaçu, Itapeçerica da Serra, Embu, São Roque, Alumínio, Itu, Porto Feliz, Iperó, Anhembi e na Zona Sul da capital. Extensa faixa de chuva moderadas em São Pedro a Itanhaém. chuvas fracas na Zona Central da Capital.

07/12/2016 17:30

Extensa faixa de chuvas fortes entre as regiões de Rio Claro, Corumbataí, Pirassununga, Leme, Araras, Jaguariúna, Campinas, Itatiba, Jarinu, Santana de Parnaíba, Araçariçuama, Cabreúva, Itu, Porto Feliz, Capivari, Nova Odessa, Rio das Pedras, Piracicaba, Santa Gertrudes e Cordeirópolis; chuvas fortes também entre Guararema, São José dos Campos e Salesópolis; chuvas fracas nos arredores das mesmas, na Capital Paulista e entre as regiões de Guarulhos, Santa Isabel, Mogi das Cruzes, Santo André e São Bernardo do Campo estendendo-se até o Litoral Sul.

07/12/2016 18:30

Chuvas fortes entre Santa Cruz das Palmeiras e Itapira, Americana e Conchal, Serra Negra e Bragança Paulista, em Casa Branca, Aguaí, Pedra Bela, Vargem, Santo Antônio do Pinhal e Paraibuna; chuvas fracas nos arredores das mesmas e em Anhembi, Piracicaba, Conchas, Itapetininga, Capão Bonito, São Miguel Arcanjo, Piracaia, Nazaré Paulista, Santa Isabel, Santa Branca, Jacareí, Salesópolis, Natividade da Serra, Redenção da Serra, São Luís do Paraitinga, Biritiba-Mirim e Bertiooga.

07/12/2016 19:30

No momento, chuvas fortes apenas na região de Mogi Guaçu/Espírito Santo do Pinhal. Moderadas fracas nos arredores. Chuvas fracas entre São João da Boa Vista e Divinolândia, em Itobi, casa Branca, Pirassununga, Leme, Araras e entre Alambari e Bofete. Nos radares IPMet/UNESP, chuvas moderadas nas regiões de Matão e Pompeia. Chuvas fracas nos arredores das mesmas. Chuvas fracas também nas regiões de Arealva, Avaré e Angatuba.



**SECRETARIA DE SANEAMENTO E RECURSOS HÍDRICOS
DEPARTAMENTO DE ÁGUAS E ENERGIA ELÉTRICA**

Unidade de Gerenciamento de Informações Sobre Cheias – SUP / UGIC
Rua Boa Vista, 170 - 11º And – Centro - Cep 01014-000 - São Paulo SP
Tel (11) 3293-8461 Fax (11) 3105-8974 - www.dae.sp.gov.br



07/12/2016 20:00

Radares IPMet / UNESP: Chuvas moderadas e fortes entre as regiões de Assis, Quintana e Marília, em Avaí, Piratininga, Pederneiras, Tabatinga, Itápolis, Matão, Buri, Ribeirão Branco, Botucatu, São Manuel, Lençóis Paulista, Araraquara e Fartura; chuvas fracas nos arredores das mesmas, entre São Pedro e Itapeva, Araras e Caconde, em Rancharia e Paraguaçu Paulista.

Assunção

07/12/2016 21:00

Extensa faixa de chuvas entre Mogi Guaçu e Botelhos com núcleos de moderadas em Espírito Santo do Pinhal e São João da Boa Vista. Chuvas fracas entre Cerquilha e Quadra. Chuvas moderadas fortes nos municípios de Santa Lúcia, Pirajuí, Garça, Álvaro de Carvalho e Presidente Alves. Chuvas fracas nos arredores das mesmas. Chuvas fracas também nas regiões de Herculândia, Monte Aprazível, Porangaba e Pompéia.

07/12/2016 21:30

Radares IPMet/UNESP: Chuvas fortes na região de Mirassol, moderadas nos arredores. Chuvas moderadas também em Planalto, Santa Lúcia, e entre Ubirajara e Guarantã. Chuvas fracas entre Vera Cruz e Iacri, entre Araraquara e Itápolis, e entre Tietê e Anhembi. Chuvas acima relatadas na área de abrangência do radar DAEE estão se dissipando.

Queila

07/12/2016 22:00

Chuvas fracas em São Pedro, Tietê, Cerquilha, Espírito Santo do Pinhal, Andradas, Aguai Aguas da Prata.

07/12/2016 23:00

Chuvas fracas em Elias Fausto e Capivari.

08/12/2016 03:00

Radares IPMet/UNESP: Chuvas fracas em Tabatinga, Itápolis, Taquaritinga, Santa Adélia e Pindorama.

08/12/2016 04:45

Radares IPMet/UNESP: Chuvas fracas em Monte Alto, Jaboticabal, Taiúva, Vista Alegre do Alto e Pirangi.

08/12/2016 07:20

Sem registros de chuvas nos radares DAEE e IPMet/UNESP até o momento.

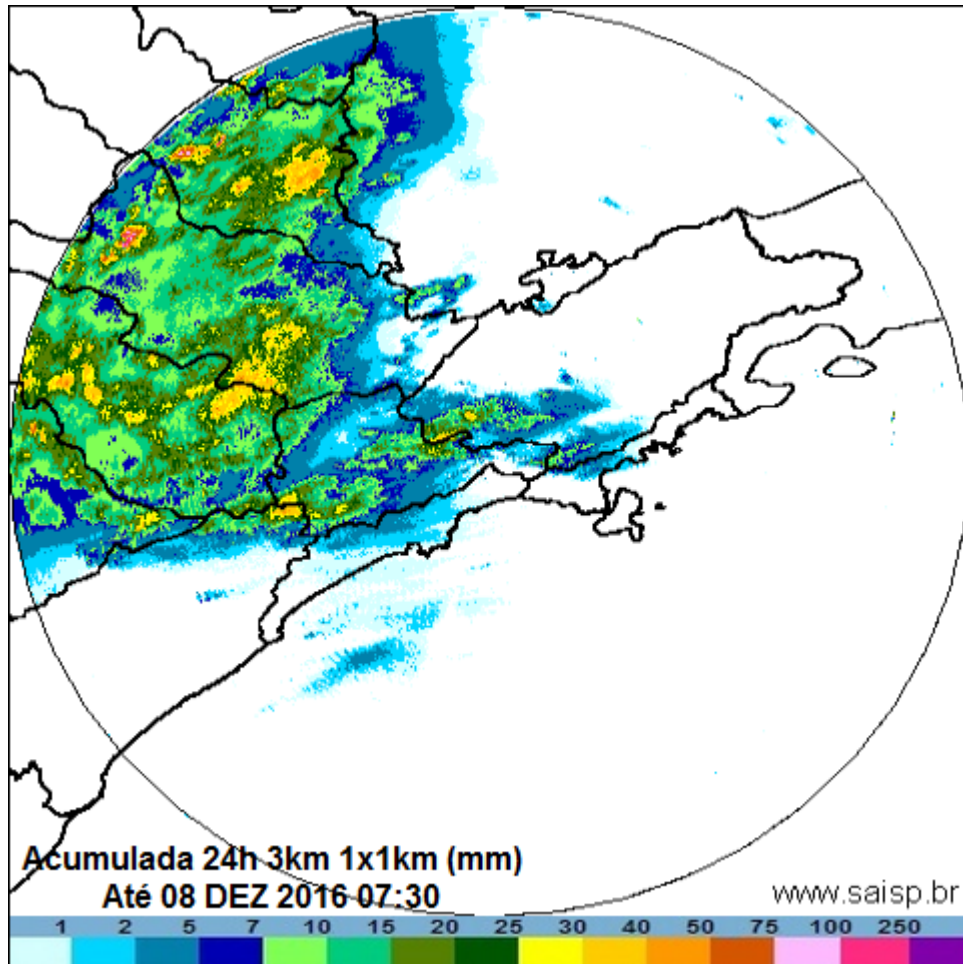

Radar DAEE - Chuva Acumulada em 24 horas (mm)
Produzido pelo Radar 600S-Selex, Banda S, 850 KW, Doppler, Dupla Polarização



**SECRETARIA DE SANEAMENTO E RECURSOS HÍDRICOS
DEPARTAMENTO DE ÁGUAS E ENERGIA ELÉTRICA**

Unidade de Gerenciamento de Informações Sobre Cheias – SUP / UGIC
Rua Boa Vista, 170 - 11º And – Centro - Cep 01014-000 - São Paulo SP
Tel (11) 3293-8461 Fax (11) 3105-8974 - www.dae.sp.gov.br



Previsão de Nebulosidade e Chuva (mm) Dia 08/12/16 (Qui)

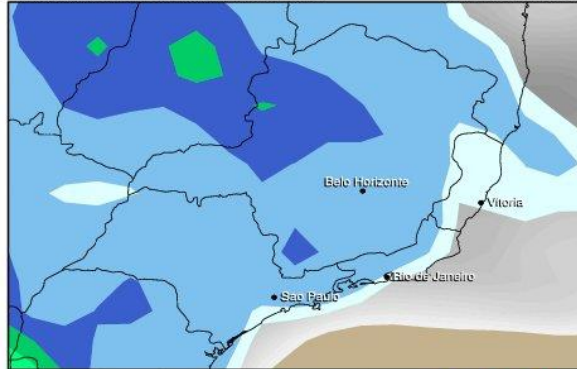

Fonte: GFS/NOAA-00z Somar Meteorologia

Previsão de Nebulosidade e Chuva (mm) Dia 09/12/16 (Sex)

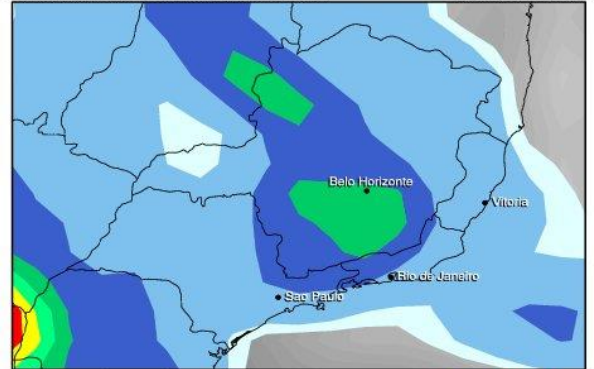

Fonte: GFS/NOAA-00z Somar Meteorologia

Previsão de Nebulosidade e Chuva (mm) Dia 10/12/16 (Sab)

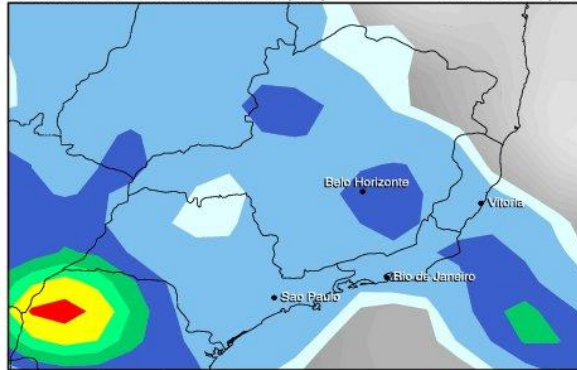

Fonte: GFS/NOAA-00z Somar Meteorologia

Pêntada de Chuva (mm) Dias 08/12 - 12/12

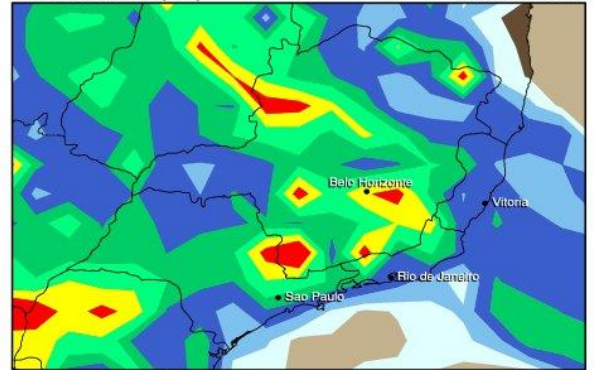

Fonte: GFS/NOAA-00z Somar Meteorologia

Previsão de Temperatura Mínima (°C) Dia 08/12/16 (Qui)

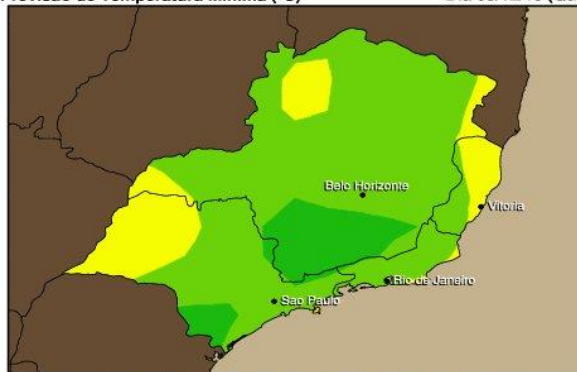

Fonte: GFS/NOAA-00z Somar Meteorologia

Previsão de Temperatura Máxima (°C) Dia 08/12/16 (Qui)

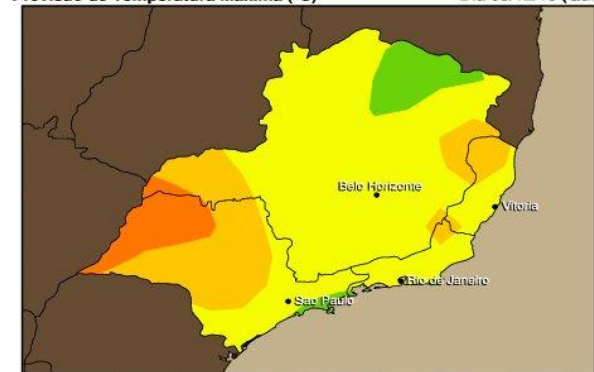

Fonte: GFS/NOAA-00z Somar Meteorologia

**Previsão de chuvas para os próximos 3 dias; Chuva acumulada nos próximos 5 dias;
Temperatura Mínima e Máxima.**

Fonte: [CEDEC-SP](http://www.cedec-sp.gov.br)

[Veja a chuva diária das redes Telemétricas do DAEE no Alto Tietê e Cubatão](#)