



Boletim da Sala de Situação SP / DAEE do dia 05/12/2016 08:20

Observações dos Operadores da SSSP-DAEE de 04/12/2016 09:00 até 05/12/2016 08:15.

Queila

04/12/2016 09:00

Chuvras fracas em São José dos Campos, Pindamonhangaba e Piracicaba.

04/12/2016 10:00

Chuvras fracas em Pindamonhangaba e Guaratingueta.

04/12/2016 11:00

Chuvras moderadas em Iguape, Itanhaém e Silveiras.

04/12/2016 12:00

Chuvras moderadas em Itariri, Mogi-Mirim, Amparo, Pinhalzinho, Roseira, Guaratinguetá e Aparecida. Radares IPMet/UNESP: Chuvras moderadas em Descalvado, São Carlos, Rincão, Motuca, Guariba, Jaboticabal, Viradouro, Colina, Mirassolândia, Tanabi, Cosmorama, Promissão, Avanhandava e Barbosa.

04/12/2016 13:00

Chuvras fracas em Pirassununga, Santa Cruz das Palmeiras, Aguai, Serra Negra, Socorro, Pedra Bela, São José dos Campos e Cunha.

04/12/2016 13:30

Chuvras moderadas em São João da Boa Vista, Águas da Prata e Lindóia. Chuvras fracas em Santa Cruz das Palmeiras, Vargem Grande do Sul, Espírito Santo do Pinhal, Caçapava e Registro. Radares IPMet/UNESP: Chuvras moderadas em Porto, Santa Rita do Passa Quatro, São Simão, Serra Azul, Serrana, Jardinópolis, Morro Agudo, Olímpia, Novo Horizonte, Neves Paulista e Sebastianópolis do Sul.

04/12/2016 14:30

Chuvras fortes em São João da Boa Vista. Chuvras fracas em Caconde, Divinolândia, Águas da Prata, Casa Branca, Nazaré Paulista, Guaratinguetá, Aparecida, Lagoínha e Cunha. Radare IPMet/UNESP: Chuvras moderadas em Santo Antônio da Alegria, Altinópolis, Batatais, Nuporanga, Viradouro, Pitangueiras, Bebedouro, Catanduva, Catiguá, Uchoa, Terra Roxa e Morro Agudo.

04/12/2016 15:00

Chuvras moderadas em São João da Boa Vista, Igaratá, Pindamonhangaba, Silveiras e Cunha.

04/12/2016 15:45

Chuvras moderadas em Campinas, Vinhedo, Itatiba, Jarinu, Igaratá, Guaratinguetá, Lorena, Cachoeira Paulista e Piquete. Radares IPMet/UNESP: Chuvras moderadas em Pirassununga, Luís Antônio, Ribeirão Preto, Altinópolis, Batatais, Sertãozinho, Jaboticabal, Bebedouro, Guapiaçu e Mirassolândia.



**SECRETARIA DE SANEAMENTO E RECURSOS HÍDRICOS
DEPARTAMENTO DE ÁGUAS E ENERGIA ELÉTRICA**

Unidade de Gerenciamento de Informações Sobre Cheias – SUP / UGIC
Rua Boa Vista, 170 - 11º And – Centro - Cep 01014-000 - São Paulo SP
Tel (11) 3293-8461 Fax (11) 3105-8974 - www.dae.sp.gov.br



04/12/2016 16:45

Chuvas fortes em Mogi-Mirim, Atibaia E Piracaia. Chuvas fracas em Aguai, São João da Boa Vista, Espírito Santo do Pinhal, Lagoinha, Pindamonhangaba, Guaratinguetá, Cunha, Areias, São José do Barreiro, Arapei e Bananal. Radares IPMer/UNESP: Chuvas moderadas em Mococa, Cajuru, Sanat Rosa de Viterbo, Jardinópolis, Morro Agudo, Olímpia, Monte Aprazível, Tanabi e Orlândia.

Assunção

04/12/2016 18:00

No momento, chuvas fortes apenas entre os municípios de Taubaté e Tremembé. Moderadas no extremo norte de São José dos Campos e em Cunha, chuvas fracas em Silveiras, Cachoeira Paulista e em Piquete. Nos radares IPMet/UNESP, Chuvas moderadas na região de Olímpia.

04/12/2016 19:00

Chuvas moderadas em Itapetininga, Pindamonhangaba e Cunha. Chuvas fracas nos arredores. chove fraco também nos municípios de Igaratá, Jacareí e no extremo sul de São Jose dos Campos. Nos radares IPMet/Unesp, chuvas fracas na região de Barretos, entre Monte Azul Paulista e Tabapuã e em Avaré.

04/12/2016 19:45

Chuvas agora fortes entre Itapetininga e Araçoiaba da Serra, em Salto de Pirapora e em Ibiúna. Fracas em São Lourenço da Serra, Atibaia, Bom Jesus dos Perdões, Redenção da Serra, Ubatuba, Pindamonhangaba, Guaratinguetá e Campos do Jordão.

04/12/2016 20:15

Extensa faixa de chuvas entre Tatuí e extremo sul da cidade de São Paulo, com núcleos de fortes em Iperó e Sorocaba, moderadas em Votorantim, Ibiúna, Mairinque, Cotia e Itapeirica da Serra. Chuvas moderadas também em Atibaia. Fracas em Nazaré Paulista, Redenção da Serra, Guaratinguetá, Cunha e Silveiras. Nos radares IPMet/UNESP, chuva moderadas fracas nas regiões de: Populina, Ituverava, Botucatu e Ribeirão Branco,

04/12/2016 20:45

Chuvas fortes agora na região sul de Mairinque, em Itu, São Roque e Porto Feliz. Moderadas em Itapevi, Cotia, Embu, Itapeirica da Serra, Cubatão e Região Centro Sul da Capital.

04/12/2016 21:20

Chuvas fortes em Itupeva, Jundiaí, Cabreúva e Santana de Parnaíba. Moderadas na zona Oeste da Capital. Chuvas fracas nos arredores. Radares IPMet/UNESP não registram chuvas significativas.



**SECRETARIA DE SANEAMENTO E RECURSOS HÍDRICOS
DEPARTAMENTO DE ÁGUAS E ENERGIA ELÉTRICA**

Unidade de Gerenciamento de Informações Sobre Cheias – SUP / UGIC
Rua Boa Vista, 170 - 11º And – Centro - Cep 01014-000 - São Paulo SP
Tel (11) 3293-8461 Fax (11) 3105-8974 - www.dae.sp.gov.br



04/12/2016 21:40

Extensa faixa de chuvas entre Bertioiga e Vinhedo com núcleos de fortes em Jundiá, moderadas em Campo Limpo Paulista, Franco da Rocha, Caieiras, Mairiporã, Diadema, São Bernardo do Campo e entre a zona Leste da Capital e Mauá. Chuvas fracas nos arredores da mesmas.

Nelson

04/12/2016 23:00

Chuvas fortes em Joanópolis, Igarata e Jacarei. Chuvas Moderadsa em Bertioiga e Salesópolis.

04/12/2016 23:50

Chuvas Moderadas em São José dos Campos, Caçapava, Redenção da Serra, Natividade da Serra e Ilha Bela. Chuvas fracas em Franco da rocha.

05/12/2016 00:20

Chuvas Moderadas em Caçapava, Redenção da Serra, São Luisdo Paraitinga, Natividade e Caraguatuba. Chuvas fracas em Guarulhos.

05/12/2016 01:10

Chuvas Moderadas em Itapira, Ubatuba e Lagoinhas. Chuvas fracas em Biritiba-Mirim.

05/12/2016 01:55

Chuvas fracas em Vinhedo e Pindamonhangaba.

05/12/2016 03:40

Chuvas moderadas em Santa Isabel, Lorena e Canas.

05/12/2016 08:15

Chuvas fracas em Chuvas Igarata.



**SECRETARIA DE SANEAMENTO E RECURSOS HÍDRICOS
DEPARTAMENTO DE ÁGUAS E ENERGIA ELÉTRICA**

Unidade de Gerenciamento de Informações Sobre Cheias – SUP / UGIC
Rua Boa Vista, 170 - 11º And – Centro - Cep 01014-000 - São Paulo SP
Tel (11) 3293-8461 Fax (11) 3105-8974 - www.dae.sp.gov.br

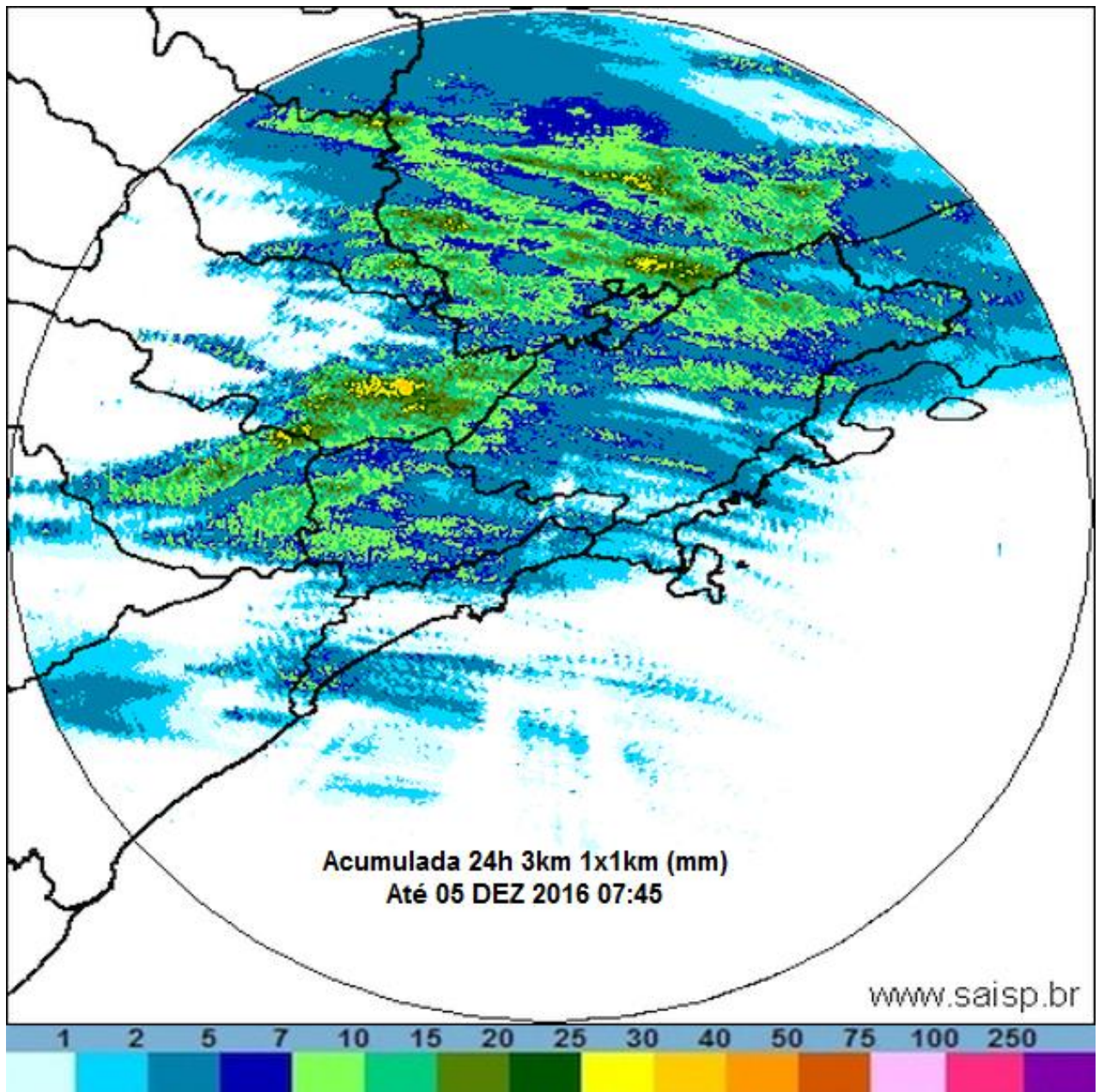

Radar DAEE - Chuva Acumulada em 24 horas (mm)

Produzido pelo Radar 600S-Selex, Banda S, 850 KW, Doppler, Dupla Polarização



**SECRETARIA DE SANEAMENTO E RECURSOS HÍDRICOS
DEPARTAMENTO DE ÁGUAS E ENERGIA ELÉTRICA**

Unidade de Gerenciamento de Informações Sobre Cheias – SUP / UGIC
Rua Boa Vista, 170 - 11º And – Centro - Cep 01014-000 - São Paulo SP
Tel (11) 3293-8461 Fax (11) 3105-8974 - www.dae.sp.gov.br



Previsão de Nebulosidade e Chuva (mm) Dia 05/12/16 (Seg)

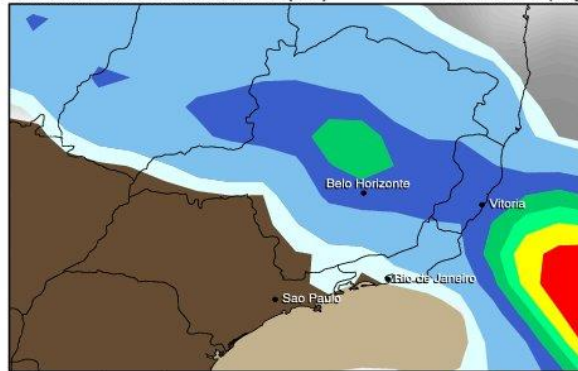

Fonte: GFS/NOAA-00z Somar Meteorologia

Previsão de Nebulosidade e Chuva (mm) Dia 06/12/16 (Ter)

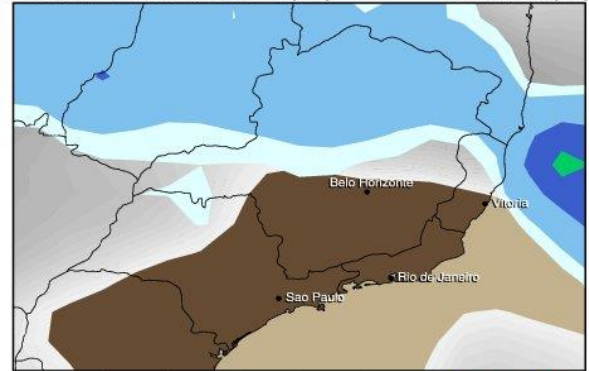

Fonte: GFS/NOAA-00z Somar Meteorologia

Previsão de Nebulosidade e Chuva (mm) Dia 07/12/16 (Qua)

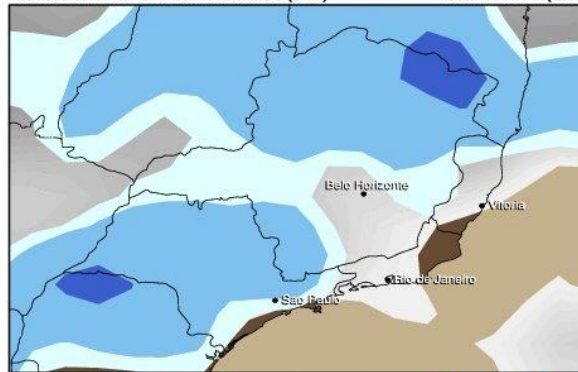

Fonte: GFS/NOAA-00z Somar Meteorologia

Pêntada de Chuva (mm) Dias 05/12 - 09/12

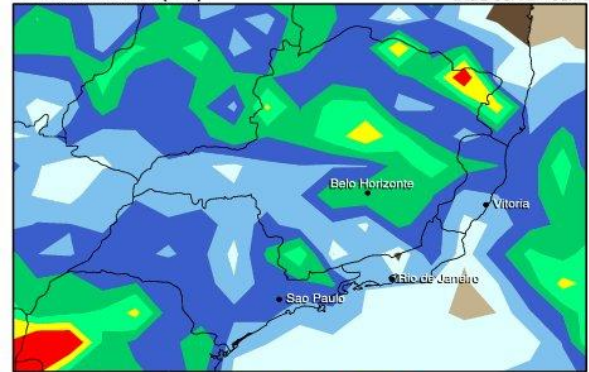

Fonte: GFS/NOAA-00z Somar Meteorologia

Previsão de Temperatura Mínima (°C) Dia 05/12/16 (Seg)

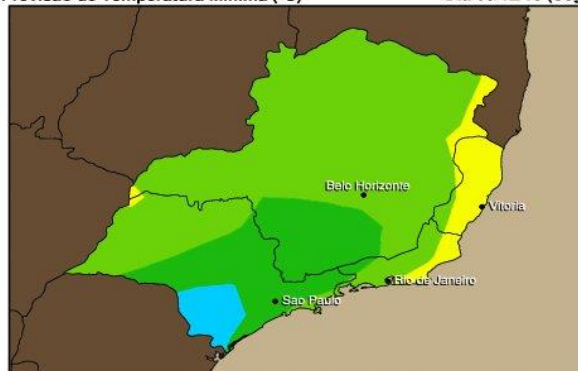

Fonte: GFS/NOAA-00z Somar Meteorologia

Previsão de Temperatura Máxima (°C) Dia 05/12/16 (Seg)

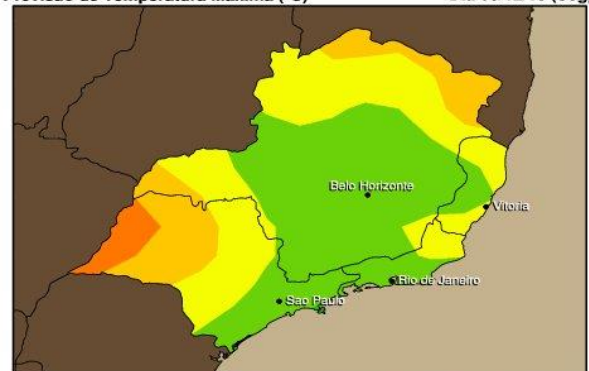

Fonte: GFS/NOAA-00z Somar Meteorologia

**Previsão de chuvas para os próximos 3 dias; Chuva acumulada nos próximos 5 dias;
Temperatura Mínima e Máxima.**

Fonte: [CEDEC-SP](http://www.cedec-sp.gov.br)

[Veja a chuva diária das redes Telemétricas do DAE no Alto Tietê e Cubatão](#)