

AVISO METEOROLÓGICO – INMET

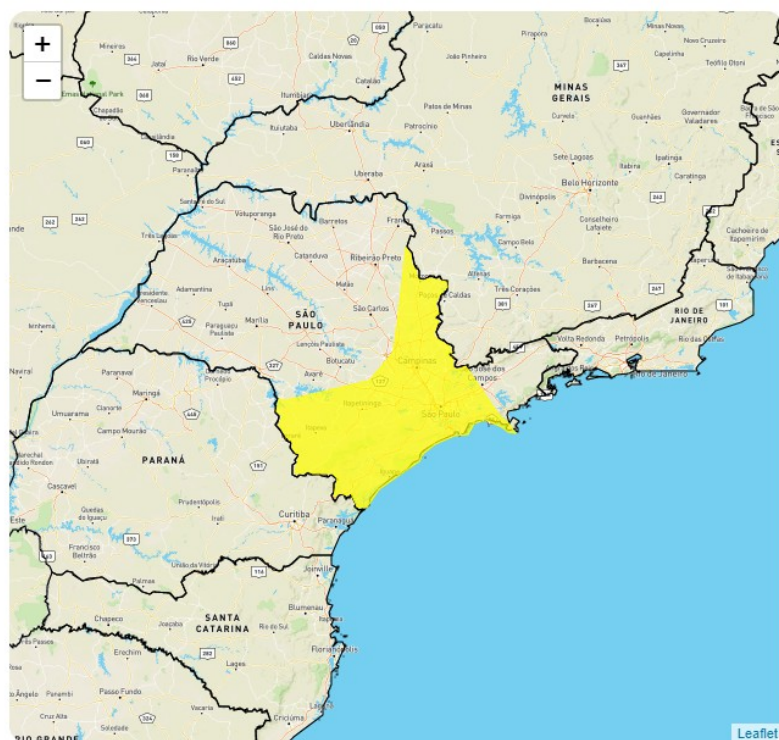

Instituto Nacional de Meteorologia

MINISTÉRIO DA AGRICULTURA, PECUÁRIA E ABASTECIMENTO



Aviso de: Tempestade

Grau de severidade: Perigo Potencial

Início: 14/10/2021 12h00min

Fim: 15/10/2021 11h00min

Riscos Potenciais:

INMET publica aviso iniciando em: 14/10/2021 12:00. Chuva entre 20 e 30 mm/h ou até 50 mm/dia, ventos intensos (40-60 km/h), e queda de granizo. Baixo risco de corte de energia elétrica, estragos em plantações, queda de galhos de árvores e de alagamentos..

Instruções:

- Em caso de rajadas de vento: (não se abrigue debaixo de árvores, pois há leve risco de queda e descargas elétricas e não estacione veículos próximos a torres de transmissão e placas de propaganda).
- Evite usar aparelhos eletrônicos ligados à tomada.
- Obtenha mais informações junto à Defesa Civil (telefone 199) e ao Corpo de Bombeiros (telefone 193).

Municípios:

Aguai - SP (3500303), Águas da Prata - SP (3500402), Águas de Lindóia - SP (3500501), Alambari - SP (3500758), Altinópolis - SP (3501004), Alumínio - SP (3501152), Americana - SP (3501608), Amparo - S... [VEJA MAIS](#)

Áreas Afetadas:

Campinas, Itapetininga, Ribeirão Preto, Macro Metropolitana Paulista, Piracicaba, Metropolitana de São Paulo, Litoral Sul Paulista, Bauru, Vale do Paraíba Paulista, Assis

Legenda



Alert-AS - Centro Virtual para Avisos de Eventos Meteorológicos Severos

Licença de Uso: O conteúdo deste site, poderá ser reproduzido desde que citada a fonte, excetuando os casos especificados em contrário e os conteúdos replicados de outras fontes.

O INMET não se responsabiliza por eventuais danos que o conteúdo hospedado por terceiros possa causar, sejam estes morais ou materiais.