

# AVISO METEOROLÓGICO – INMET

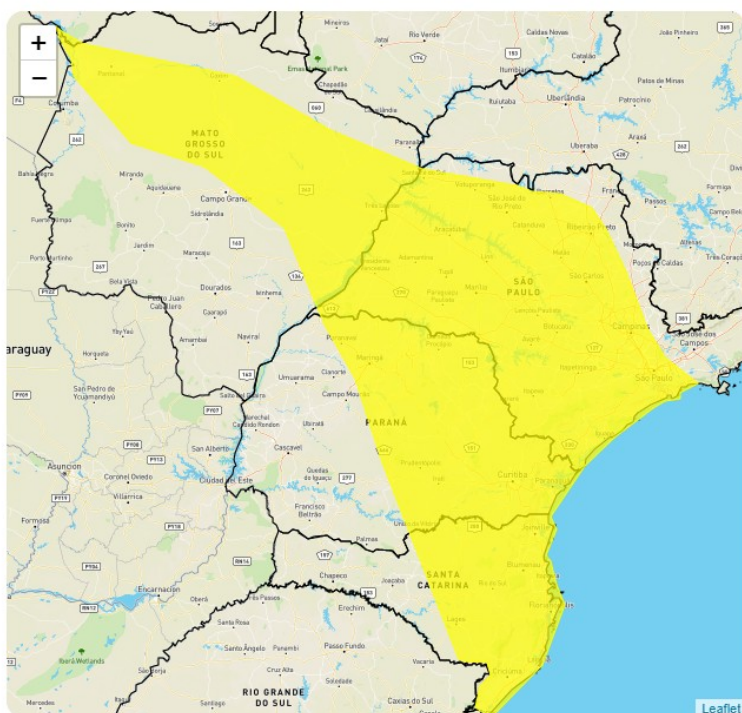

Instituto Nacional de Meteorologia

MINISTÉRIO DA AGRICULTURA, PECUÁRIA E ABASTECIMENTO



**Aviso de:** Chuvas Intensas

**Grau de severidade:** Perigo Potencial

**Início:** 14/03/2022 11h02min

**Fim:** 15/03/2022 11h00min

### Riscos Potenciais:

INMET publica aviso iniciando em: 14/03/2022 11:02. Chuva entre 20 e 30 mm/h ou até 50 mm/dia, ventos intensos (40-60 km/h). Baixo risco de corte de energia elétrica, queda de galhos de árvores, alagamentos e de descargas elétricas..

### Instruções:

- Em caso de rajadas de vento: (não se abrigue debaixo de árvores, pois há leve risco de queda e descargas elétricas e não estacione veículos próximos a torres de transmissão e placas de propaganda).
- Evite usar aparelhos eletrônicos ligados à tomada.
- Obtenha mais informações junto à Defesa Civil (telefone 199) e ao Corpo de Bombeiros (telefone 193).

### Municípios:

Abatiá - PR (4100103), Adamantina - SP (3500105), Adolfo - SP (3500204), Adrianópolis - PR (4100202), Agrolândia - SC (4200200), Agronômica - SC (4200309), Água Clara - MS (5000203), Aguaí - SP (35003... [VEJA MAIS](#)

### Áreas Afetadas:

Norte Pioneiro Paranaense, Presidente Prudente, São José do Rio Preto, Metropolitana de Curitiba, Vale do Itajaí, Leste de Mato Grosso do Sul, Campinas, Bauru, Piracicaba, Grande Florianópolis, Itapetininga, Ribeirão Preto, Araçatuba, Noroeste Paranaense, Macro Metropolitana Paulista, Marília, Norte Central Paranaense, Araraquara, Sudeste Paranaense, Pantanaís Sul Mato-grossense, Centro Oriental Paranaense, Norte Catarinense, Sul Catarinense, Metropolitana de São Paulo, Assis, Centro Norte de Mato Grosso do Sul, Centro Ocidental Paranaense, Litoral Sul Paulista, Centro-Sul Paranaense, Serrana, Oeste Catarinense, Centro-Sul Mato-grossense, Triângulo Mineiro/Alto Paranaíba, Vale do Paraíba Paulista

### Legenda



Alert-AS - Centro Virtual para Avisos de Eventos Meteorológicos Severos

Licença de Uso: O conteúdo deste site, poderá ser reproduzido desde que citada a fonte, excetuando os casos especificados em contrário e os conteúdos replicados de outras fontes.

O INMET não se responsabiliza por eventuais danos que o conteúdo hospedado por terceiros possa causar, sejam estes morais ou materiais.