

# AVISO METEOROLÓGICO - INMET

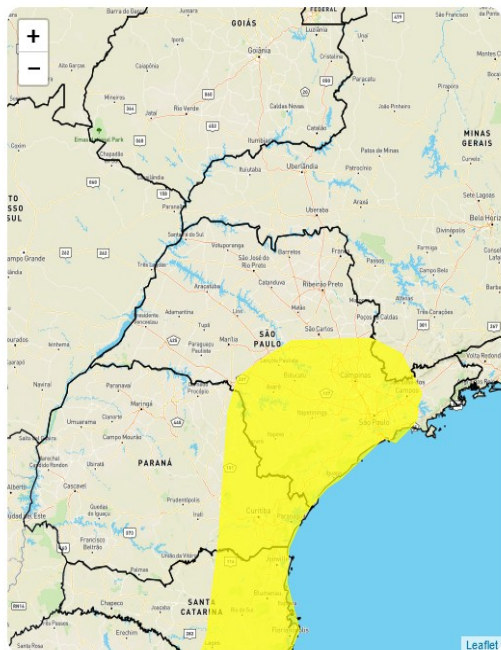

Instituto Nacional de Meteorologia

MINISTÉRIO DA AGRICULTURA, PECUÁRIA E ABASTECIMENTO



**Aviso de:** Chuvas Intensas

**Grau de severidade:** Perigo Potencial

**Início:** 06/12/2021 10h00min

**Fim:** 06/12/2021 23h59min

**Riscos Potenciais:**

INMET publica aviso iniciando em: 06/12/2021 10:00. Chuva entre 20 e 30 mm/h ou até 50 mm/dia, ventos intensos (40-60 km/h). Baixo risco de corte de energia elétrica, queda de galhos de árvores, alagamentos e de descargas elétricas.

**Instruções:**

- Em caso de rajadas de vento: (não se abrigue debaixo de árvores, pois há leve risco de queda e descargas elétricas e não estacione veículos próximos a torres de transmissão e placas de propaganda).
- Evite usar aparelhos eletrônicos ligados à tomada.
- Obtenha mais informações junto à Defesa Civil (telefone 199) e ao Corpo de Bombeiros (telefone 193).

**Municípios:**

Adrianópolis - PR (4100202), Agrolândia - SC (4200200), Agronômica - SC (4200309), Aguaí - SP (3500303), Águas de Lindóia - SP (3500501), Águas de Santa Bárbara - SP (3500550), Águas de São Pedro - SP... [VEJA MAIS](#)

**Áreas Afetadas:**

Metropolitana de Curitiba, Vale do Itajaí, Campinas, Bauru, Piracicaba, Grande Florianópolis, Itapetininga, Sul/Sudoeste de Minas, Macro Metropolitana Paulista, Araraquara, Sudeste Paranaense, Centro Oriental Paranaense, Norte Catarinense, Sul Catarinense, Metropolitana de Porto Alegre, Metropolitana de São Paulo, Litoral Sul Paulista, Assis, Serrana, Nordeste Rio-grandense, Vale do Paraíba Paulista, Norte Pioneiro Paranaense

**Legenda**



Alert-AS - Centro Virtual para Avisos de Eventos Meteorológicos Severos

Licença de Uso: O conteúdo deste site, poderá ser reproduzido desde que citada a fonte, excetuando os casos especificados em contrário e os conteúdos replicados de outras fontes. O INMET não se responsabiliza por eventuais danos que o conteúdo hospedado por terceiros possa causar, sejam estes morais ou materiais.