

AVISO METEOROLÓGICO - INMET

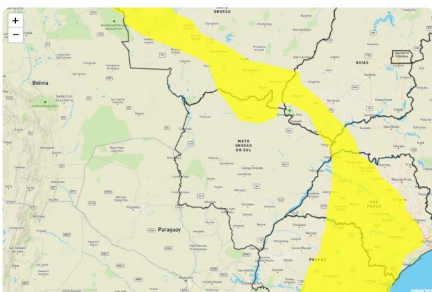

Instituto Nacional de Meteorologia

MINISTÉRIO DA AGRICULTURA, PECUÁRIA E ABASTECIMENTO



Aviso de: Chuvas Intensas
Gravidade: **Potencial**
Início: 15/03/2022 10h02min
Fim: 16/03/2022 10h00min

Riscos Potenciais:

INMET publica aviso iniciando em: 15/03/2022 10:02. Chuva entre 20 e 30 mm/h ou até 50 mm/dia, ventos intensos (40-60 km/h). Baixo risco de corte de energia elétrica, queda de galhos de árvores, alagamentos e de descargas elétricas.

Instruções:

- Em caso de rajadas de vento: não se abrigue debaixo de árvores, pois há leve risco de queda e descargas elétricas e não estacione veículos próximos a torres de transmissão e placas de propaganda.
- Evite usar aparelhos eletrônicos ligados à tomada.
- Obtenha mais informações junto à Defesa Civil (telefone 199) e ao Corpo de Bombeiros (telefone 193).

Municípios:

Abatiã - PR (4100103), Abdon Batista - SC (4200051), Abelardo Luz - SC (4200101), Aconchal - MT (5100102), Adamastina - SP (3500185), Adolfo - SP (3500204), Adrianópolis - PR (4100202), Agrolândia - S...

VEÍCULOS

Áreas Afetadas:

Norte Pioneiro Paranaense, Sertão, Oeste Catarinense, Centro-Sul Mato-grossense, Presidente Prudente, São José do Rio Preto, Metropolitana de Curitiba, Vale do Itajaí, Noroeste Rio-grandense, Bauri, Piracicaba, Grande Florianópolis, Itapetininga, Centro Norte de Mato Grosso do Sul, Leste Rondoniense, Araçatuba, Sudeste Mato-grossense, Metropolitana de Porto Alegre, Macro Metropolitana Paulista, Marília, Norte Central Paranaense, Campinas, Araraquara, Nordeste Rio-grandense, Sudoeste Paranaense, Sul Goiano, Leste de Mato Grosso do Sul, Centro Oriental Paranaense, Sudoeste Mato-grossense, Norte Catarinense, Sul Catarinense, Centro Oriental Rio-grandense, Assis, Noroeste Goiano, Litoral Sul Paulista, Metropolitana de São Paulo, Ribeirão Preto, Centro-Sul Paranaense, Madureira-Guaporé, Triângulo Mineiro/Alto Paranaíba, Norte Mato-grossense, Sudoeste Paranaense, Pantanal Sul Mato-grossense

Legenda



Alert-AS - Centro Virtual para Avisos de Eventos Meteorológicos Severos

Licença de Uso: O conteúdo deste site, poderá ser reproduzido desde que citada a fonte, excetuando os casos especificados em contrário e os conteúdos replicados de outras fontes. O INMET não se responsabiliza por eventuais danos que o conteúdo hospedado por terceiros possa causar, sejam estes morais ou materiais.