

AVISO METEOROLÓGICO - INMET

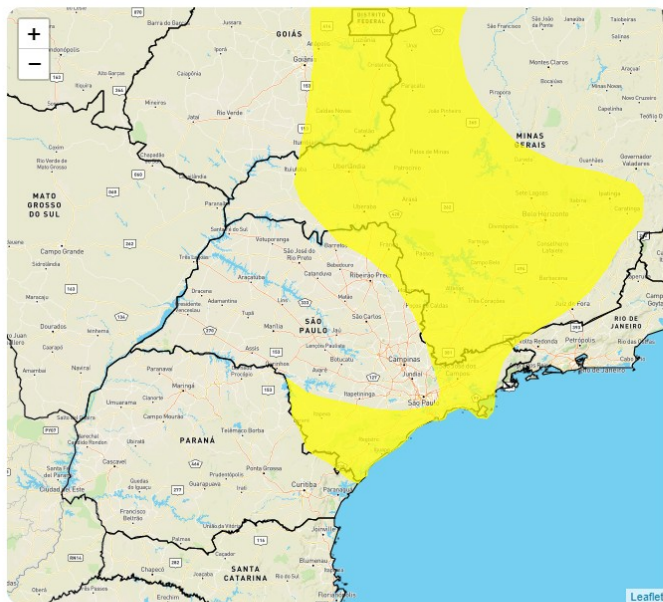

Instituto Nacional de Meteorologia

MINISTÉRIO DA AGRICULTURA E PECUÁRIA



Aviso de: Chuvas Intensas

Grau de severidade: Perigo Potencial

Início: 14/03/2023 10h11min

Fim: 15/03/2023 10h00min

Riscos Potenciais:

INMET publica aviso iniciando em: 14/03/2023 10:11. Chuva entre 20 e 30 mm/h ou até 50 mm/dia, ventos intensos (40-60 km/h). Baixo risco de corte de energia elétrica, queda de galhos de árvores, alagamentos e de descargas elétricas.

Instruções:

- Em caso de rajadas de vento: (não se abrigue debaixo de árvores, pois há leve risco de queda e descargas elétricas e não estacione veículos próximos a torres de transmissão e placas de propaganda).
- Evite usar aparelhos eletrônicos ligados à tomada.
- Obtenha mais informações junto à Defesa Civil (telefone 199) e ao Corpo de Bombeiros (telefone 193).

Municípios:

Abadia dos Dourados - MG (3100104), Abadiânia - GO (5200100), Abaeté - MG (3100203), Abaré - BA (2900207), Abre Campo - MG (3100302), Acaiaca - MG (3100401), Acarape - CE (2300150), Acaraú - CE (23002... [VEJA MAIS](#)

Áreas Afetadas:

Triângulo Mineiro/Alto Paranaíba, Leste Goiano, Central Mineira, Vale São-Franciscano da Bahia, Zona da Mata, Norte Cearense, Noroeste Cearense, Central Potiguar, Oeste Potiguar, Vale do Rio Doce, Metropolitana de Curitiba, Sertão Pernambucano, Sertão Paraibano, Sul Goiano, Oeste de Minas, Campinas, Sul/Sudoeste de Minas, Agreste Paraibano, Agreste Pernambucano, Borborema, Campo das Vertentes, Ribeirão Preto, Norte Goiano, Jaguaribe, Metropolitana de Belo Horizonte, Centro Goiano, Extremo Oeste Baiano, Vale do Paraíba Paulista, Itapetininga, Metropolitana de Fortaleza, Noroeste de Minas, Oriental do Tocantins, Metropolitana de São Paulo, Sertões Cearenses, Agreste Potiguar, Centro Norte Baiano, Litoral Sul Paulista, São Francisco Pernambucano, Norte de Minas, Macro Metropolitana Paulista, Distrito Federal, Centro Sul Baiano, Norte Pioneiro Paranaense, Assis, Jequitinhonha, Bauru, Sul Fluminense, Sertão Alagoano, Centro Oriental Paranaense, Nordeste Baiano

Legenda



Alert-AS - Centro Virtual para Avisos de Eventos Meteorológicos Severos

Licença de Uso: O conteúdo deste site, poderá ser reproduzido desde que citada a fonte, excetuando os casos especificados em contrário e os conteúdos replicados de outras fontes.

O INMET não se responsabiliza por eventuais danos que o conteúdo hospedado por terceiros possa causar, sejam estes morais ou materiais.