

AVISO METEOROLÓGICO - INMET

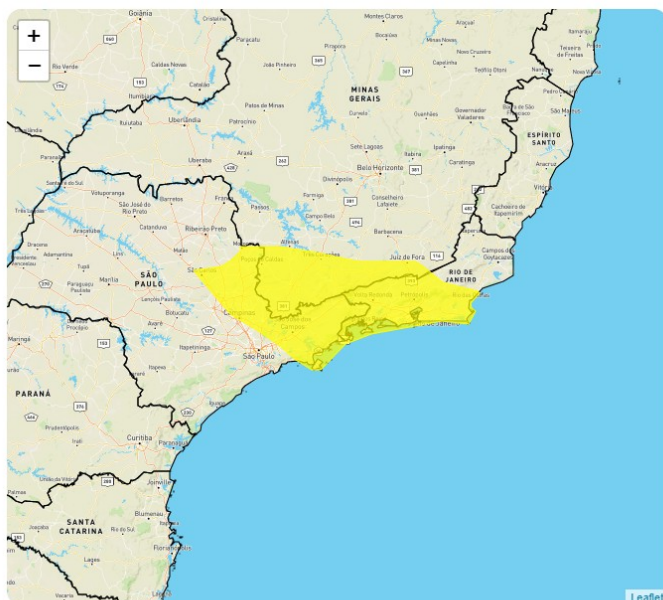

Instituto Nacional de Meteorologia

MINISTÉRIO DA AGRICULTURA, PECUÁRIA E ABASTECIMENTO



Aviso de: Chuvas Intensas

Grau de severidade: Perigo Potencial

Início: 11/05/2022 10h00min

Fim: 12/05/2022 10h00min

Riscos Potenciais:

INMET publica aviso iniciando em: 11/05/2022 10:00. Chuva entre 20 e 30 mm/h ou até 50 mm/dia, ventos intensos (40-60 km/h). Baixo risco de corte de energia elétrica, queda de galhos de árvores, alagamentos e de descargas elétricas.

Instruções:

- Em caso de rajadas de vento: (não se abrigue debaixo de árvores, pois há leve risco de queda e descargas elétricas e não estacione veículos próximos a torres de transmissão e placas de propaganda).
- Evite usar aparelhos eletrônicos ligados à tomada.
- Obtenha mais informações junto à Defesa Civil (telefone 199) e ao Corpo de Bombeiros (telefone 193).

Municípios:

Aguai - SP (3500303), Águas da Prata - SP (3500402), Águas de Lindóia - SP (3500501), Aiuruoca - MG (3101201), Alagoa - MG (3101300), Albertina - MG (3101409), Além Paraíba - MG (3101508), Alfenas - M... [VEJA MAIS](#)

Áreas Afetadas:

Campinas, Sul/Sudoeste de Minas, Zona da Mata, Araraquara, Sul Fluminense, Vale do Paraíba Paulista, Piracicaba, Baixadas, Centro Fluminense, Metropolitana de São Paulo, Macro Metropolitana Paulista, Metropolitana do Rio de Janeiro, Norte Fluminense, Ribeirão Preto

Legenda



Alert-AS - Centro Virtual para Avisos de Eventos Meteorológicos Severos

Licença de Uso: O conteúdo deste site, poderá ser reproduzido desde que citada a fonte, excetuando os casos especificados em contrário e os conteúdos replicados de outras fontes.

O INMET não se responsabiliza por eventuais danos que o conteúdo hospedado por terceiros possa causar, sejam estes morais ou materiais.