

Elaboração: 27/09/2021

NOTA METEOROLÓGICA – TEMPESTADE DE POEIRA INTERIOR DO ESTADO DE SÃO PAULO

A Defesa Civil do Estado informa que, o fenômeno que ocorreu nas faixas central e norte paulista, neste *domingo (26)*, foi de uma **intensa tempestade se aproximando**, porém como a região estava muito seca e com pouca umidade no solo, **as fortes rajadas de vento que antecederam as precipitações** levantaram toda a poeira de descampados urbanos e agrícolas próximos e a população, ao invés de visualizar a nuvem de chuva se aproximando, viram uma **nuvem de poeira vermelha**, porém por trás disto, tínhamos a tempestade que todos estão acostumados a ver.

GOES16 - CANAL_16 (13.30 microns)
América Latina: 202109261840 - 202109261849 GMT

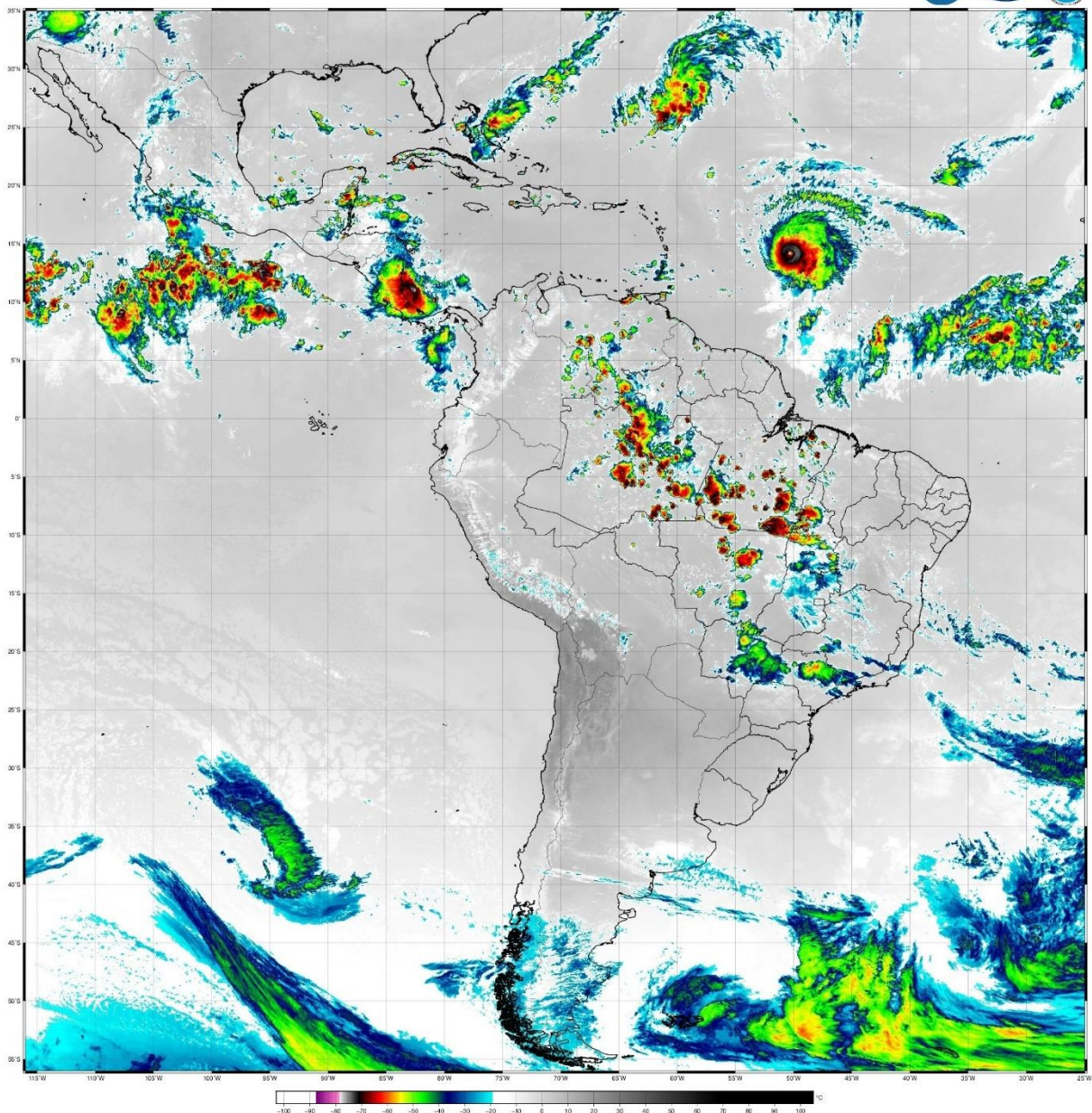

Figura 1 – Imagem do satélite GOES16, de ontem (26), obtida pelo canal oficial do CPTEC/INPE.

William Yasuo Minhoto
METEOROLOGISTA

Levy Rodrigues da Silva Júnior
2° SGT PM CHEFE DA PRONTIDÃO "VERDE"

Felipe Carmelo Torres Zaupa
CAP PM DIR NGE